

**Istanza di partecipazione al bando**  
**“ Assegnazione autorizzazioni alla pratica della pesca sportiva/ricreativa**  
**nell’A.M.P. Capo Caccia – Isola Piana per non residenti - Anno 2012”**

Al Direttore dell’A.M.P. Capo Caccia – Isola Piana  
 Comune di Alghero Ente gestore dell’A.M.P.  
 Via S. Anna 40 – 07041 Alghero

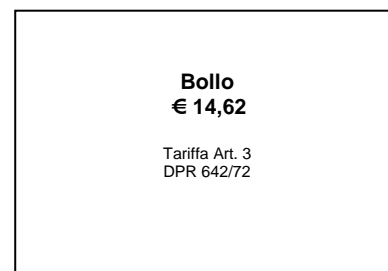

Il/la sottoscritto/a.....  
 nato/a a..... Provincia..... il ..... e residente  
 a..... in via..... n..... CAP.....  
 C.F. .... Telefono/cell..... Fax .....  
 e.mail .....@.....

**A conoscenza che la validità dell’autorizzazione richiesta è subordinata a quanto previsto dal decreto Ministero Politiche Agricole Alimentari e Forestali del 6.12.2010, dichiara di essere iscritto al censimento nazionale della pesca sportiva ricreativa in mare con attestazione in corso di validità;**

Dichiara di conoscere e accettare senza riserve il bando per il rilascio delle autorizzazioni alla pratica della pesca sportiva/ricreativa nell’Area Marina Protetta Capo Caccia – Isola Piana anno 2012;

**CHIEDE**

che gli/le venga rilasciata autorizzazione alla **pratica della pesca sportiva/ricreativa** nelle acque dell’Area Marina Protetta Capo Caccia – Isola Piana (con esclusione delle zone A) e, ai fini dell’attribuzione del punteggio previsto dal bando, dichiara quanto segue:

**A. Giornate comprese tra il 1° gennaio ed il 31 dicembre 2012 per le quali si richiede l’autorizzazione alla pesca**  
**(Si devono barrare con il segno X le singole caselle con i giorni, anche non consecutivi, per i quali si richiede l’autorizzazione.)**

GENNAIO 2012																														
D	L	M	M	G	V	S	D	L	M	M	G	V	S	D	L	M	M	G	V	S	D	L	M	M	G	V	S	D	L	M
1	2	3	4	5	6	7	8	9	10	11	12	13	14	15	16	17	18	19	20	21	22	23	24	25	26	27	28	29	30	31
FEBBRAIO 2012																														
M	G	V	S	D	L	M	M	G	V	S	D	L	M	M	G	V	S	D	L	M	M	G	V	S	D	L	M	M		
1	2	3	4	5	6	7	8	9	10	11	12	13	14	15	16	17	18	19	20	21	22	23	24	25	26	27	28	29		
MARZO 2012																														
G	V	S	D	L	M	M	G	V	S	D	L	M	M	G	V	S	D	L	M	M	G	V	S	D	L	M	M	G	V	S
1	2	3	4	5	6	7	8	9	10	11	12	13	14	15	16	17	18	19	20	21	22	23	24	25	26	27	28	29	30	31
APRILE 2012																														
D	L	M	M	G	V	S	D	L	M	M	G	V	S	D	L	M	M	G	V	S	D	L	M	M	G	V	S	D	L	
1	2	3	4	5	6	7	8	9	10	11	12	13	14	15	16	17	18	19	20	21	22	23	24	25	26	27	28	29	30	
MAGGIO 2012																														
M	M	G	V	S	D	L	M	M	G	V	S	D	L	M	M	G	V	S	D	L	M	M	G	V	S	D	L	M	M	G
1	2	3	4	5	6	7	8	9	10	11	12	13	14	15	16	17	18	19	20	21	22	23	24	25	26	27	28	29	30	31
GIUGNO 2012																														
V	S	D	L	M	M	G	V	S	D	L	M	M	G	V	S	D	L	M	M	G	V	S	D	L	M	M	G	V	S	
1	2	3	4	5	6	7	8	9	10	11	12	13	14	15	16	17	18	19	20	21	22	23	24	25	26	27	28	29	30	
LUGLIO 2012																														
D	L	M	M	G	V	S	D	L	M	M	G	V	S	D	L	M	M	G	V	S	D	L	M	M	G	V	S	D	L	M
1	2	3	4	5	6	7	8	9	10	11	12	13	14	15	16	17	18	19	20	21	22	23	24	25	26	27	28	29	30	31
AGOSTO 2012																														
M	G	V	S	D	L	M	M	G	V	S	D	L	M	M	G	V	S	D	L	M	M	G	V	S	D	L	M	M	G	V
1	2	3	4	5	6	7	8	9	10	11	12	13	14	15	16	17	18	19	20	21	22	23	24	25	26	27	28	29	30	31
SETTEMBRE 2012																														
S	D	L	M	M	G	V	S	D	L	M	M	G	V	S	D	L	M	M	G	V	S	D	L	M	M	G	V	S	D	
1	2	3	4	5	6	7	8	9	10	11	12	13	14	15	16	17	18	19	20	21	22	23	24	25	26	27	28	29	30	
OTTOBRE 2012																														
L	M	M	G	V	S	D	L	M	M	G	V	S	D	L	M	M	G	V	S	D	L	M	M	G	V	S	D	L	M	M
1	2	3	4	5	6	7	8	9	10	11	12	13	14	15	16	17	18	19	20	21	22	23	24	25	26	27	28	29	30	31
NOVEMBRE 2012																														
G	V	S	D	L	M	M	G	V	S	D	L	M	M	G	V	S	D	L	M	M	G	V	S	D	L	M	M	G	V	
1	2	3	4	5	6	7	8	9	10	11	12	13	14	15	16	17	18	19	20	21	22	23	24	25	26	27	28	29	30	
DICEMBRE 2012																														
S	D	L	M	M	G	V	S	D	L	M	M	G	V	S	D	L	M	M	G	V	S	D	L	M	M	G	V	S	D	L
1	2	3	4	5	6	7	8	9	10	11	12	13	14	15	16	17	18	19	20	21	22	23	24	25	26	27	28	29	30	31

**B. Modalità e tipologia di pesca sportiva per la quale si chiede l'autorizzazione (si barra con il segno X solo una delle caselle):**

- 1) Pesca da terra con n. 1 lenza a mano o con canna (max n. 2 ami), con esca naturale o con n. 1 artificiale;
- 2) Pesca da imbarcazione con lenza a mano (bolentino) max n. 2 ami o lenza con canna, max n. 2 ami, con esca naturale o n. 1 artificiale;
- 3) Pesca trainata (n. 1 lenza con o senza canna) e pesca totanara/polpara/seppiolaro (max n. 2 artificiali) da imbarcazione;
- 4) Pesca di cui al punto 1) + punto 2);
- 5) Pesca di cui al punto 1) + punto 3);
- 6) Pesca di cui al punto 2) + punto 3);
- 7) Pesca da terra + da imbarcazione con le tutte le tipologie di pesca di cui ai punti 2 e 3;

**C. Zona di pesca scelta:**

- esclusivamente Zona C (fatte salve le limitazioni alla pesca trainata);
- esclusivamente Zona B (fatte salve le limitazioni alla pesca trainata);
- Zone C e B (fatte salve le limitazioni alla pesca trainata);

**Dichiara inoltre**

1. di voler praticare la pesca sportiva (con esclusione, per il periodo 1° giugno – 30 settembre, della pratica della pesca a lenza trainata nella **"Zona di divieto di pesca sportiva/ricreativa a lenza trainata"** individuata nello specchio di mare della Baia di Porto Conte delimitato dalla congiungente il promontorio di Capo Caccia con Punta del Cerchio) così come regolamentato dal Decreto Istitutivo 20.9.2002, dal Disciplinare provvisorio del 14.07.2005 (artt. 17, 18 e 19) e dalle Ordinanze dell'Ufficio Circondariale Marittimo di Alghero n. 23/2005 e n. 40 bis/2005;
2. di aver preso visione e di conoscere il Disciplinare provvisorio ed il Decreto Istitutivo dell'Area Marina Protetta 20 settembre 2002, in particolare dei confini delle zone "A", "B" e "C" e della relativa disciplina;
3. che la presente istanza, pena l'esclusione, può essere **esclusivamente spedita** secondo le modalità indicate all'art. 3 del bando;
4. di essere a conoscenza ed accettare senza riserve che:
  - a. l'invio della presente istanza costituisce a tutti gli effetti accettazione senza riserva alcuna del presente bando;
  - b. sono nulle le istanze **pervenute dopo le ore 12.00 del 31.1.2012**;
  - c. la mancata o errata compilazione delle sezioni A., B., C., del modulo d'istanza comporterà l'assegnazione di punti 0 (zero) per ciascuna sezione non compilata o compilata in maniera errata;
  - d. quanto indicato ai successivi punti I. e II. **deve essere allegato a pena di nullità dell'istanza**;
  - e. qualora il documento di identità/riconoscimento fosse scaduto il richiedente dovrà rendere dichiarazione, ai sensi del DPR 445/2000, art. 45, comma 3 per la convalida dei dati contenuti nel documento di riconoscimento;
  - f. la graduatoria delle istanze valide pervenute sarà stilata secondo il punteggio (ecopunti) conseguito in base ai criteri fissati all'art. 1 del bando;
  - g. la comunicazione dell'elenco degli autorizzati e non autorizzati, stilato una volta decorsi i termini per la presentazione delle istanze e completata la fase di verifica, avvenga tramite la pubblicazione nell'Albo Pretorio del Comune di Alghero, sul sito del Comune di Alghero ([www.comune.alghero.ss.it](http://www.comune.alghero.ss.it)) e sul sito dell'Area Marina Protetta Capo Caccia – Isola Piana ([www.ampcapocaccia.it](http://www.ampcapocaccia.it)) senza alcuna comunicazione personale;
  - h. comunicazioni formali, successive alla spedizione della presente istanza, tra l'Area Marina Protetta Capo Caccia – Isola Piana ed il sottoscritto richiedente possano avvenire anche utilizzando esclusivamente l'indirizzo di posta elettronica riportato tra le generalità del sottoscritto richiedente e l'indirizzo e.mail dell'AMP [info@ampcapocaccia.it](mailto:info@ampcapocaccia.it); a tal proposito il sottoscritto richiedente riconosce alle comunicazioni via posta elettronica validità a tutti gli effetti;
  - i. in applicazione della Tariffa art. 4 del Testo Unico sull'Imposta di Bollo (DPR n. 642/72) ed in caso di assegnazione di autorizzazione, il sottoscritto dovrà consegnare, al momento del ritiro della stessa, ulteriore bollo da € 14,62 per l'applicazione sull'autorizzazione.

**Allega**

- I. copia di documento di identità/riconoscimento in corso di validità del sottoscritto richiedente completo, se scaduto, di quanto riportato alla precedente lettera e.;
- II. n. 1 bollo da € 14,62 già applicato sulla presente istanza.

Consapevole delle sanzioni previste per coloro che rilasciano false attestazioni e mendaci dichiarazioni, quanto dichiarato nella presente istanza viene rilasciato ai sensi del DPR 445/2000.

Il sottoscritto autorizza il trattamento dei dati personali ai sensi del D.Lgs. 196/2003, ed autorizza l'Area Marina Protetta Capo Caccia – Isola Piana alla pubblicazione del proprio nominativo negli elenchi di cui alla precedente lettera g.

Il Richiedente

Data \_\_\_\_\_