

Istanza di partecipazione al bando
“ Assegnazione autorizzazioni alla pratica della pesca sportiva
nell’A.M.P. Capo Caccia – Isola Piana per non residenti - Anno 2011”

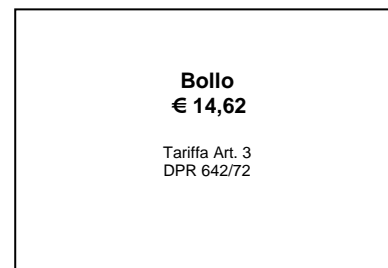

Al Direttore dell’A.M.P. Capo Caccia – Isola Piana
 Comune di Alghero Ente gestore dell’A.M.P.
 Via S. Anna 40 – 07041 Alghero

Il/la sottoscritto/a.....
 nato/a a..... Provincia..... il e residente
 a..... in via..... n..... CAP.....
 C.F. Telefono/cell..... Fax
 e.mail@.....

Dichiarato di conoscere e accettare senza riserve il bando per il rilascio delle autorizzazioni alla pratica della pesca sportiva nell’Area Marina Protetta Capo Caccia – Isola Piana anno 2011,

Chiede

che gli/le venga rilasciata autorizzazione alla **pratica della pesca sportiva** nelle acque dell’Area Marina Protetta Capo Caccia – Isola Piana (con esclusione delle zone A) e, ai fini dell’attribuzione del punteggio previsto dal bando, dichiara quanto segue:

A. Giornate comprese tra il 1° marzo ed il 31 dicembre 2011 per le quali si richiede l’autorizzazione alla pesca
 (si barrano SOLO le caselle con sfondo bianco corrispondenti ai giorni scelti, anche non consecutivi)

MARZO 2011																															Spazio riservato all’AMP
M	M	G	V	S	D	L	M	M	G	V	S	D	L	M	M	G	V	S	D	L	M	M	G	V	S	D	L	M	M	G	Totale giornate
1	2	3	4	5	6	7	8	9	10	11	12	13	14	15	16	17	18	19	20	21	22	23	24	25	26	27	28	29	30	31	N°
APRILE 2011																															Spazio riservato all’AMP
V	S	D	L	M	M	G	V	S	D	L	M	M	G	V	S	D	L	M	M	G	V	S	D	L	M	M	G	V	S	Totale giornate	
1	2	3	4	5	6	7	8	9	10	11	12	13	14	15	16	17	18	19	20	21	22	23	24	25	26	27	28	29	30	N°	
MAGGIO 2011																															Spazio riservato all’AMP
D	L	M	M	G	V	S	D	L	M	M	G	V	S	D	L	M	M	G	V	S	D	L	M	M	G	V	S	D	L	M	Totale giornate
1	2	3	4	5	6	7	8	9	10	11	12	13	14	15	16	17	18	19	20	21	22	23	24	25	26	27	28	29	30	31	N°
GIUGNO 2011																															Spazio riservato all’AMP
M	G	V	S	D	L	M	M	G	V	S	D	L	M	M	G	V	S	D	L	M	M	G	V	S	D	L	M	M	G	Totale giornate	
1	2	3	4	5	6	7	8	9	10	11	12	13	14	15	16	17	18	19	20	21	22	23	24	25	26	27	28	29	30	N°	
LUGLIO 2011																															Spazio riservato all’AMP
V	S	D	L	M	M	G	V	S	D	L	M	M	G	V	S	D	L	M	M	G	V	S	D	L	M	M	G	V	S	D	Totale giornate
1	2	3	4	5	6	7	8	9	10	11	12	13	14	15	16	17	18	19	20	21	22	23	24	25	26	27	28	29	30	31	N°
AGOSTO 2011																															Spazio riservato all’AMP
L	M	M	G	V	S	D	L	M	M	G	V	S	D	L	M	M	G	V	S	D	L	M	M	G	V	S	D	L	M	M	Totale giornate
1	2	3	4	5	6	7	8	9	10	11	12	13	14	15	16	17	18	19	20	21	22	23	24	25	26	27	28	29	30	31	N°
SETTEMBRE 2011																															Spazio riservato all’AMP
G	V	S	D	L	M	M	G	V	S	D	L	M	M	G	V	S	D	L	M	M	G	V	S	D	L	M	M	G	V	Totale giornate	
1	2	3	4	5	6	7	8	9	10	11	12	13	14	15	16	17	18	19	20	21	22	23	24	25	26	27	28	29	30	N°	
OTTOBRE 2011																															Spazio riservato all’AMP
S	D	L	M	M	G	V	S	D	L	M	M	G	V	S	D	L	M	M	G	V	S	D	L	M	M	G	V	S	D	L	Totale giornate
1	2	3	4	5	6	7	8	9	10	11	12	13	14	15	16	17	18	19	20	21	22	23	24	25	26	27	28	29	30	31	N°
NOVEMBRE 2011																															Spazio riservato all’AMP
M	M	G	V	S	D	L	M	M	G	V	S	D	L	M	M	G	V	S	D	L	M	M	G	V	S	D	L	M	M	Totale giornate	
1	2	3	4	5	6	7	8	9	10	11	12	13	14	15	16	17	18	19	20	21	22	23	24	25	26	27	28	29	30	N°	
DICEMBRE 2011																															Spazio riservato all’AMP
G	V	S	D	L	M	M	G	V	S	D	L	M	M	G	V	S	D	L	M	M	G	V	S	D	L	M	M	G	V	S	Totale giornate
1	2	3	4	5	6	7	8	9	10	11	12	13	14	15	16	17	18	19	20	21	22	23	24	25	26	27	28	29	30	31	N°
(spazio riservato all’AMP) TOTALE COMPLESSIVO GIORNATE																															N°

B. Modalità e tipologia di pesca sportiva per la quale si chiede l'autorizzazione (si barra solo una delle caselle):

- Solo da terra con bolentino (n. 1 lenza con o senza canna max due ami)
- Solo da imbarcazione con bolentino (n. 1 lenza con o senza canna max due ami) (.....¹)
- Solo da imbarcazione con lenza trainata (n. 1 lenza con o senza canna max due ami) e pesca totanara/polpara/seppiolara (max due artificiali)
- Da terra e da imbarcazione con tutte le tipologie di pesca indicate nei punti precedenti

C. Zona di pesca scelta:

- esclusivamente Zona C (fatte salve le limitazioni alla pesca trainata);
- esclusivamente Zona B (fatte salve le limitazioni alla pesca trainata);
- Zone C e B.

Dichiara inoltre

1. di voler praticare la pesca sportiva (con esclusione, per il periodo 1° giugno – 30 settembre, della pratica della pesca a lenza trainata nella **"Zona di divieto di pesca sportiva a lenza trainata"** individuata nello specchio di mare della Baia di Porto Conte delimitato dalla congiungente il promontorio di Capo Caccia con Punta del Cerchio) così come regolamentato dal Decreto Istitutivo 20.9.2002 e dal Disciplinare provvisorio del 14.07.2005 (artt. 17, 18 e 19) recepito dalle Ordinanze dell'Ufficio Circondariale Marittimo di Alghero n. 23/2005 e n. 40 bis/2005;
2. di aver preso visione e di conoscere il Disciplinare provvisorio ed il Decreto Istitutivo dell'Area Marina Protetta 20 settembre 2002, in particolare dei confini delle zone "A", "B" e "C" e della relativa disciplina;
3. che la presente istanza, pena l'esclusione, può essere **esclusivamente spedita** secondo le modalità indicate all'art. 3 del bando;
4. di essere a conoscenza ed accettare senza riserve che:
 - a. l'invio della presente istanza costituisce a tutti gli effetti accettazione senza riserva alcuna del presente bando;
 - b. sono nulle le istanze **pervenute dopo le ore 12.00 del 31.1.2011**;
 - c. la mancata o errata compilazione delle sezioni A., B., C., del modulo d'istanza comporterà l'assegnazione di punti 0 (zero) per ciascuna sezione non compilata o compilata in maniera errata;
 - d. quanto indicato ai successivi punti I. e II. **deve** essere allegato a pena di nullità dell'istanza;
 - e. qualora il documento di identità/riconoscimento fosse scaduto il richiedente dovrà rendere dichiarazione, ai sensi del DPR 445/2000, art. 45, comma 3 per la convalida dei dati contenuti nel documento di riconoscimento;
 - f. la graduatoria delle istanze valide pervenute sarà stilata secondo il punteggio (ecopunti) conseguito in base ai criteri fissati all'art. 1 del bando;
 - g. la comunicazione dell'elenco degli autorizzati e non autorizzati, stilato una volta decorsi i termini per la presentazione delle istanze e completata la fase di verifica, avvenga tramite la pubblicazione nell'Albo Pretorio del Comune di Alghero, sul sito del Comune di Alghero (www.comune.alghero.ss.it) e sul sito dell'Area Marina Protetta Capo Caccia – Isola Piana (www.ampcapocaccia.it) senza alcuna comunicazione personale;
 - h. comunicazioni formali, successive alla spedizione della presente istanza, tra l'Area Marina Protetta Capo Caccia – Isola Piana ed il sottoscritto richiedente possano avvenire anche utilizzando esclusivamente l'indirizzo di posta elettronica riportato tra le generalità del sottoscritto richiedente e l'indirizzo e.mail dell'AMP info@ampcapocaccia.it; a tal proposito il sottoscritto richiedente riconosce alle comunicazioni via posta elettronica validità a tutti gli effetti;
 - i. gli aventi diritto al rilascio dell'autorizzazione dovranno fornire, in applicazione della Tariffa art. 4 del Testo Unico sull'Imposta di Bollo (DPR n. 642/72), ulteriore bollo da € 14,62 da consegnare ed applicare sull'autorizzazione al momento del ritiro della stessa.

Allega

- I. copia di documento di identità/riconoscimento in corso di validità del sottoscritto richiedente completo, se scaduto, di quanto riportato alla precedente lettera e.;
- II. n. 1 bollo da € 14,62 già applicato sulla presente istanza.

Consapevole delle sanzioni previste per coloro che rilasciano false attestazioni e mendaci dichiarazioni, quanto dichiarato nella presente istanza viene rilasciato ai sensi del DPR 445/2000.

Il sottoscritto autorizza il trattamento dei dati personali ai sensi del D.Lgs. 196/2003, ed autorizza l'Area Marina Protetta Capo Caccia – Isola Piana alla pubblicazione del proprio nominativo negli elenchi di cui alla precedente lettera g.

Il Richiedente

Data _____

¹ Si indica il tipo di imbarcazione: gommone, barca in legno, barca in v.t.r., barca a vela, ecc. (informazione richiesta a soli fini statistici - compilazione non obbligatoria)